

Vergabeplan

Stand: 14.02.2023

Glashütten - Ortsteil Schloßborn

Wohnbauggebiet - "Am Silberbach"



Auf gutem Grund.





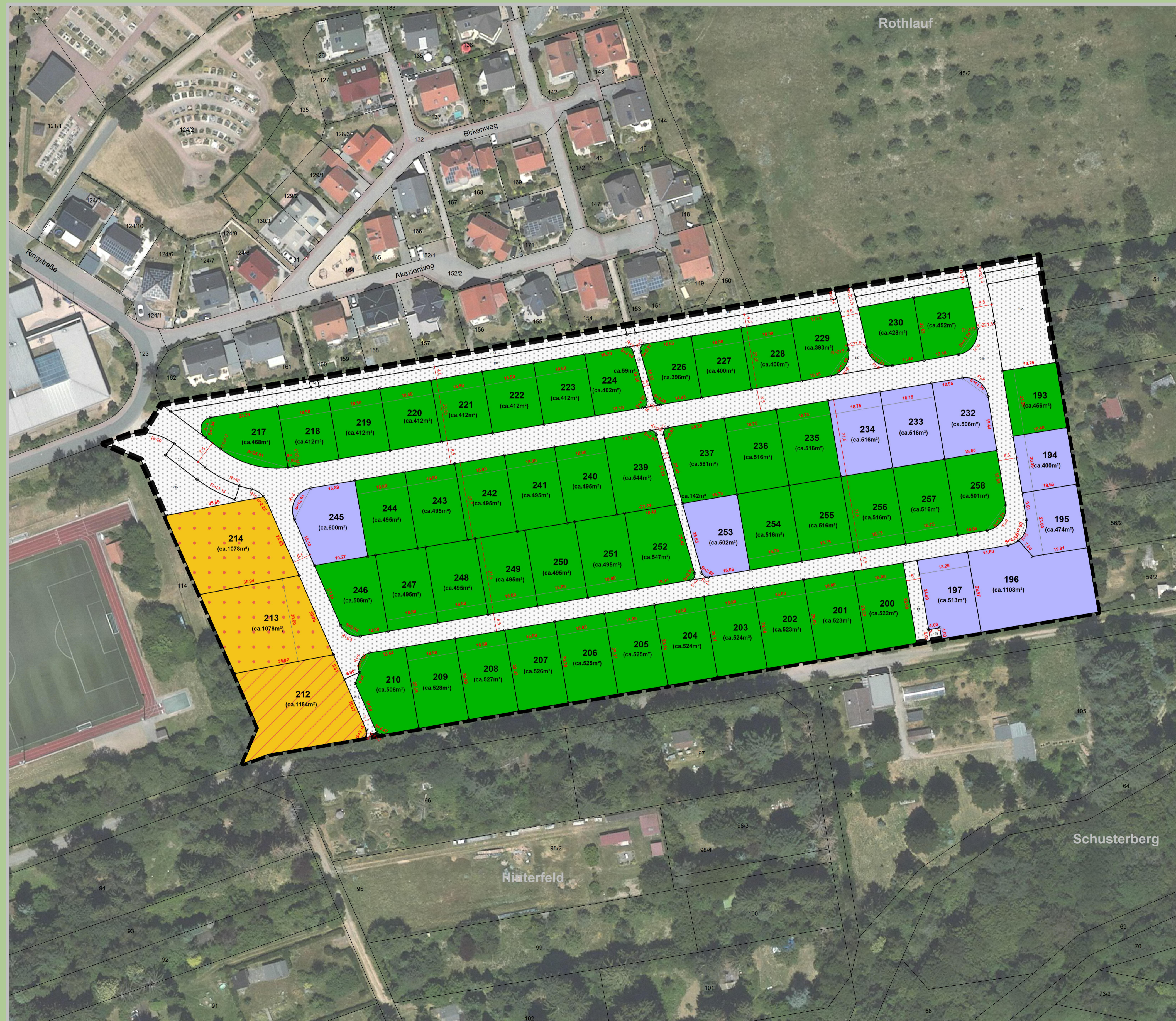



Hessische Landgesellschaft mbH

Staatliche Treuhandstelle für ländliche Bodenordnung



Projektleiter Christian Grummet
Hessische Landgesellschaft mbH
Nordendstraße 44
64546 Mörfelden-Walldorf
Tel: 06105/4099-455
Email: Christian.Grummet@hlg.org
Internet: www.hlg.org

Legende

-  Baugebietsgrenze
- 236** Flurstücks-Nr.
-  frei
-  reserviert
-  verkauft
-  Bauträger
-  Bauträger (Baustraße)
-  privat
-  Strassen/Wege (öffentlich)

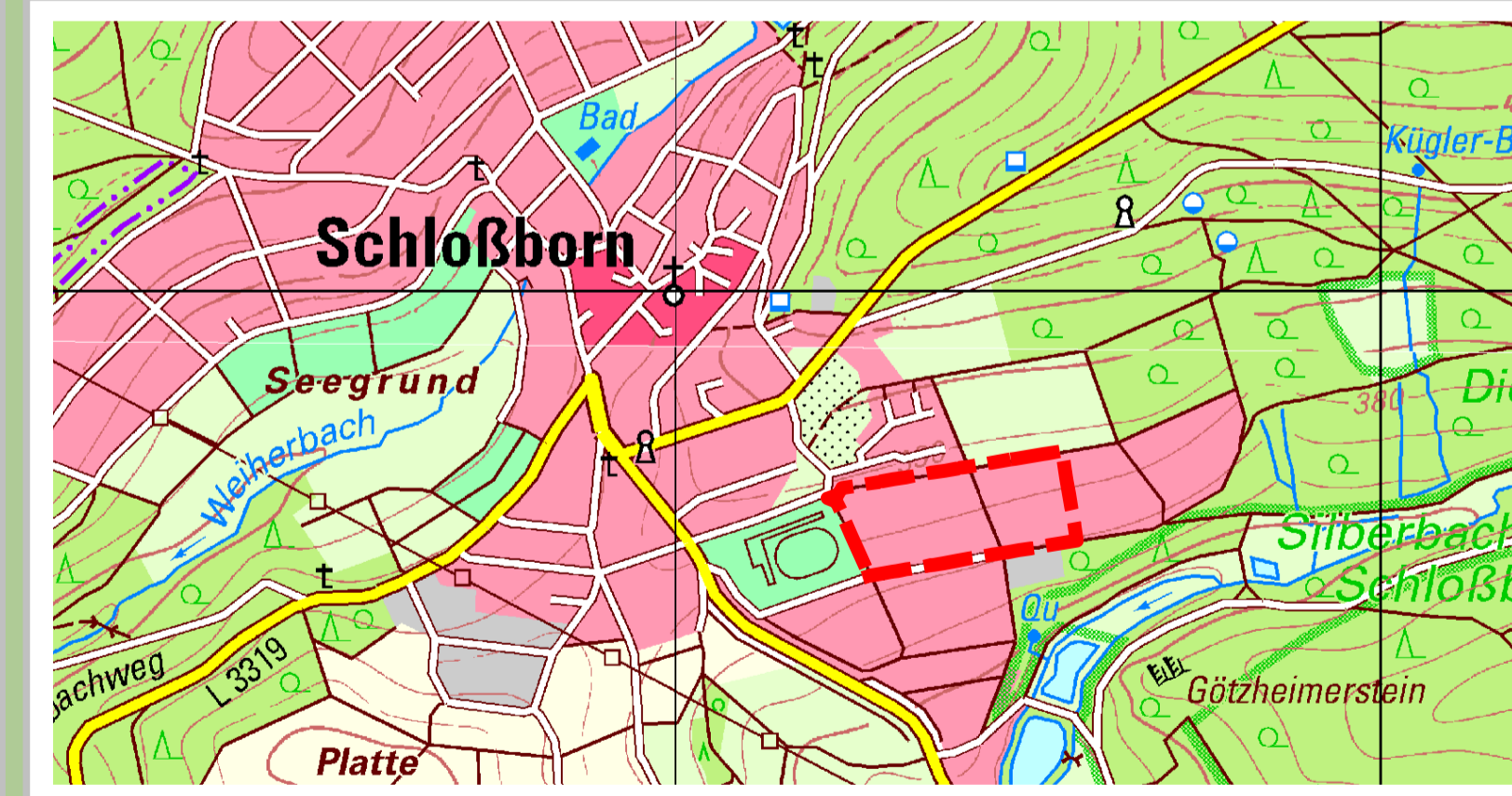

Bearbeiter: B. Gutheil Datum: 01.03.2023

Datengrundlage: amtliche ALKIS-Daten Stand 2022, Dig. Orthophoto, DTK25, ATKIS-Daten Hessisches Landesamt für Bodenmanagement und Geoinformation Umweltfachdaten HLUK Wiesbaden und Forsteinrichtung und Naturschutz (FENA) Gießen. Weitergabe sowie Vervielfältigung nicht gestattet. Erstellt mit GeoMedia pro 6.1